Vacances au soleil dans la baie de Banderas, près de Puerto Vallarta

Les régions de Nayarit et de Jalisco sur la côte pacifique du Mexique regorgent d'activités ensoleillées et de gens souriants prêts à vous faire partager la culture détendue et la cuisine savoureuse du Mexique.

Montez à bord du voilier GravlaX, un X-Yacht de 40' confortable et sécuritaire, et partez à la rencontre des baleines à bosses, qui viennent donner naissance et allaiter leurs baleineaux ici chaque année. Revenez en soirée jeter l'ancre près d'un petit village de pêche, ou accostez dans l'une des marinas locales :

Punta de Mita

La Cruz de Huanacaxtle

Bucerias

Marina Riviera Nayarit, est une marina toute neuve, tranquille et authentiquement mexicaine, au sein du port pittoresque de La Cruz de Huanacaxtle, une petit ville de pêcheurs et d'artistes.

Ixtapa

Nuevo Vallarta

Paradise Village Marina, à Nuevo Vallarta, nous invite au cœur de l'un des resorts les plus luxueux de la région.
Plongez dans l'une de leurs piscines ou installez-vous sur une plage de sable blanc bordée de bars et de restaurants, et faites vous dorloter au spa dans un confort et un raffinement de classe internationale.

Marina Vallarta, entre le centre ville et l'aéroport, est un point de départ parfait pour votre exploration de la partie historique de Puerto Vallarta, qui bouillonne d'activité culturelle. De cet aéroport international, (PVR) profitez de vols abordables à partir de Québec ou de Montréal.

Puerto Vallarta

Entre ces sites enchanteurs, profitez-en pour apprendre à naviguer à la voile ou laissez votre capitaine manœuvrer et faites vous dorer au soleil entre deux trempettes dans l'eau tiède de la Baie.

Boca de Tomatlán

Tout près du mouillage de Punta de Mita, au large de la marina Riviera Nayarit, un archipel d'îles criblées de multiples grottes vous attend. Nagez au-dessus des récifs qui entourent les Islas Mariettas parmi les poissons multicolores et pénétrez dans de courtes grottes sous-marines dont l'une donne accès à une plage secrète!

Snorkelez en toute sécurité tout près du bateau pour partager de beaux moments tout près de la faune marine, puis revenez au bateau prendre un apéritif et un amuse-gueule bien mérités.

De nombreux autre sites de plongée en apnée sont disséminés tout autour de la Baie, tous à seulement quelques milles nautiques les uns de autres.

Lancez une ligne à l'eau pour attraper un mahi-mahi ou un thon. Gardez l'œil ouvert, une baleine à bosse ou un Espadon peuvent sauter hors de l'eau à tout moment! Les dauphins curieux aiment aussi jouer avec l'étrave de GravlaX et viennent à notre rencontre régulièrement pour nous suivre ensuite quelques minutes vers notre destination en faisant des pirouettes sous la proue ou tout près du cockpit.

Le bateau offre deux cabines doubles à l'arrière, deux couchettes simples dans le carré, et la pointe avant, parfaite pour les enfants. La cuisine est toute équipée, avec frigo, poêle, four et de l'espace à profusion pour ranger les provisions pour la semaine.
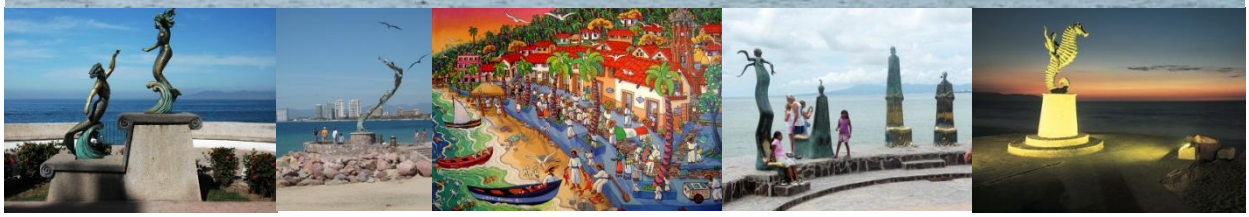
Votre capitaine a plusieurs traversées océaniques dans son sillage et navigue à bord de GravlaX sur la côte ouest des États-Unis et du Mexique depuis 2010. Après avoir enseigné la voile, Gaël Simon est maintenant journaliste pour l'Escale Nautique, convoie des voiliers à l'international et partage sa passion pour la voile avec des équipages venu découvrir une nouvelle destination ensoleillée.